

Zeichenerklärung	
Planung-Verkehr	Tangentenschnittpunkt mit Steigungsangaben Gradiente
	Scheitelpunkt
	Tangentenanfang /-ende
	Gradiente
	Gradiente Bestand
	Lichttraumprofil

1. Tektur vom 30.11.2015		Datum	Zeichen
bearbeitet:	R42	Nov. 2015	Heil
gezeichnet:	R42	Nov. 2015	Heil
geprüft:	R4	Nov. 2015	Häusler
zu den Planfeststellungsunterlagen			
Nr.	Änderung gegenüber der Planfassung vom 01.08.2014		
1	Wasserleitung GG DN200		

Autobahndirektion Südbayern Dienststelle Regensburg			bearbeitet: R42 gezeichnet: R475 geprüft: R4	Juli 2014 Juli 2014 Juli 2014	Heil Herda Häusler
Alemannenstraße 9 93053 Regensburg			PSP Nr.: B01S.AB49020.00.E0.10		PSP Bez.: A3 BP 6A AK Regensburg-Rosenhof
Tel. 0941/89856-02, Fax 0941/89856-459, E-Mail poststelle.regensburg@abd.sv.bayern.de			Dateiname: US_2_LP_Quersende_Wege		

FESTSTELLUNGSENTWURF	
Straßenbauverwaltung	
Freistaat Bayern	
Straße / Abschn.-Nr. / Station: A 3_1020_0,033 - A 3_1120_1,264	
PROJIS-Nr.: 09.00010.010	
Unterlage / Blatt-Nr.: 6.2 / 6	Höhenplan öFW Kreuzhofstraße BW64 Maßstab: 1 : 200 / 200

aufgestellt: Autobahndirektion Südbayern, Dienststelle Regensburg		Festgestellt nach § 17 FStrG gemäß Beschluss vom 27.04.2017 31/32 - 4354.1, A 3 - 25 Regensburg, 27.04.2017 Regierung der Oberpfalz	

1. Tektur aufgestellt: Autobahndirektion Südbayern, Dienststelle Regensburg			
---	--	--	--

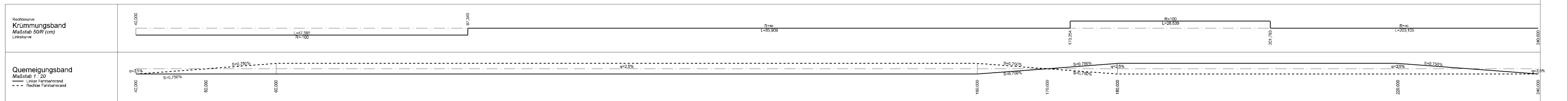
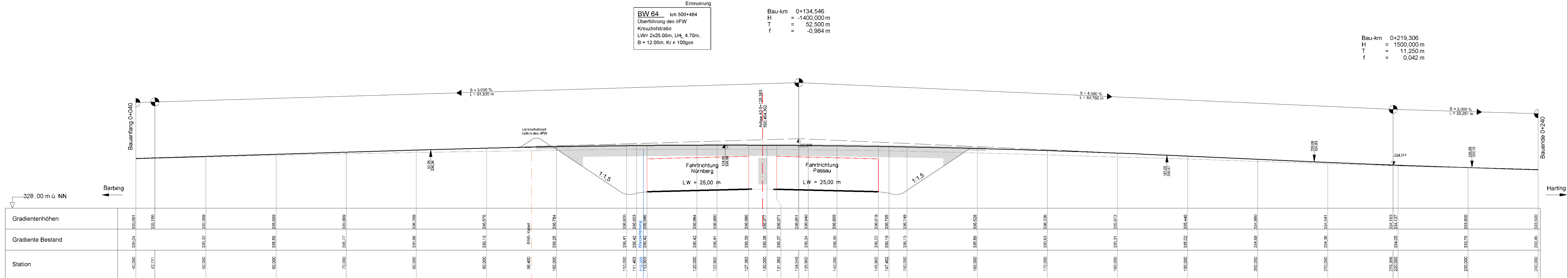

Erneuerung
BW 64 km 500+464
 Überführung des öFW
 Kreuzhofstraße
 LW= 2x25,00m, Lh. 4,70m,
 B = 12,00m, Kr < 100gon

Bau-km 0+134,546
 H = -1400,000 m
 T = 52,500 m
 f = -0,984 m

Bau-km 0+219,306
 H = 1500,000 m
 T = 11,250 m
 f = 0,042 m